

CIMENTACIÓN 1:100

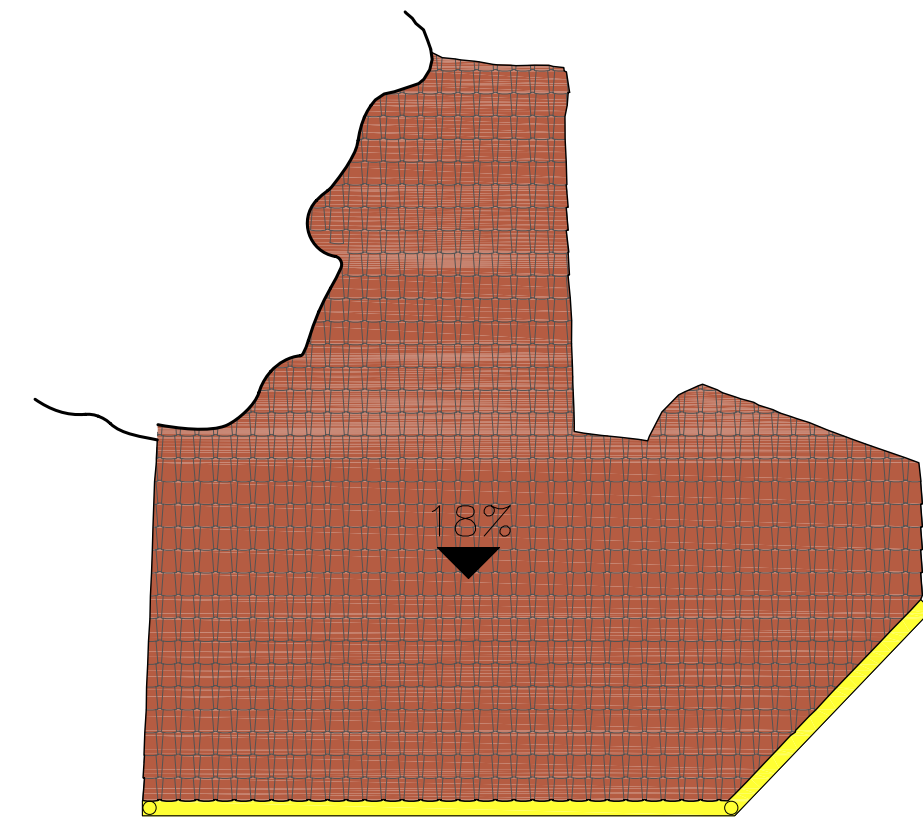

CUBIERTA 1:100

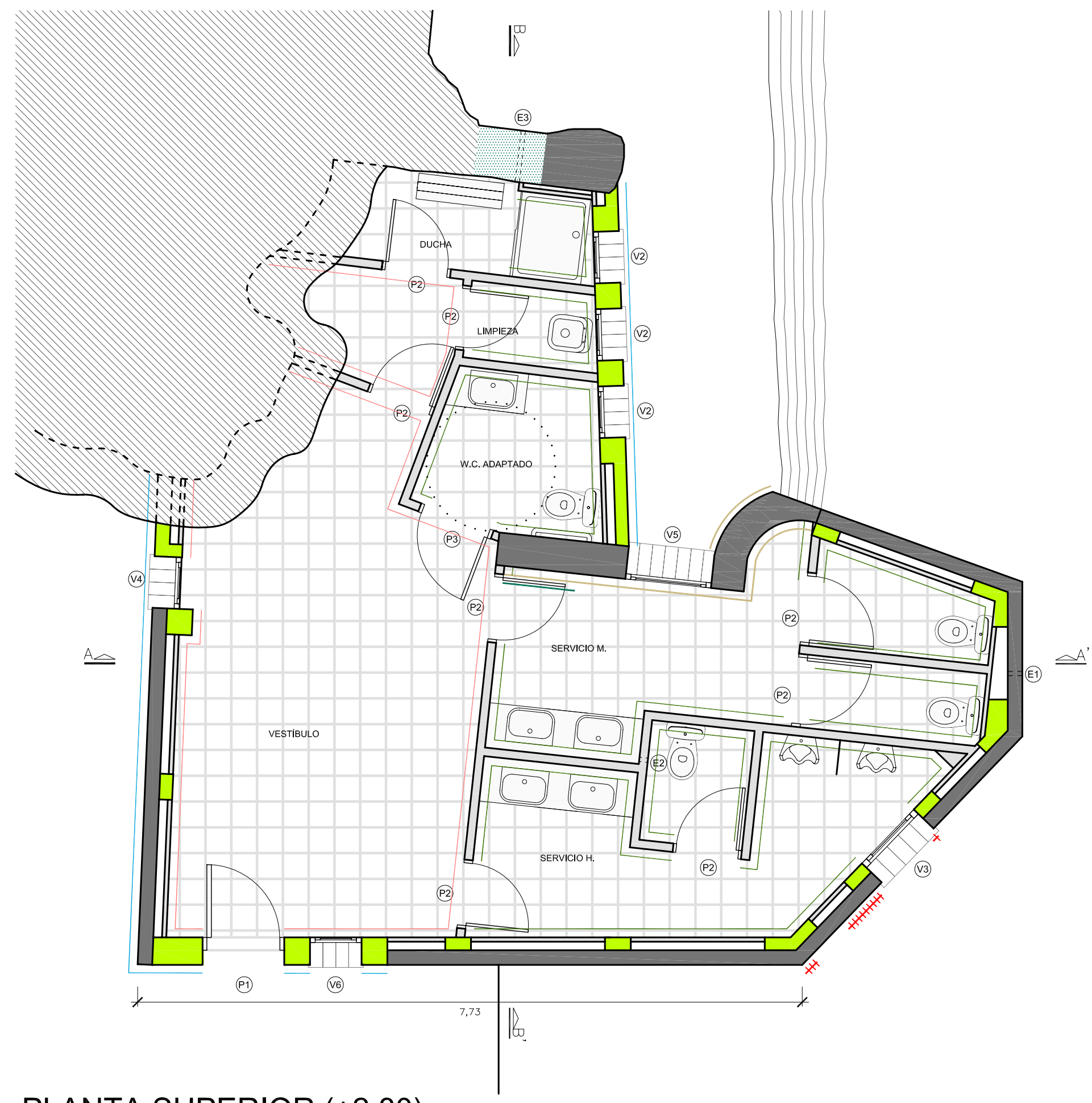

PLANTA SUPERIOR (+2.80)

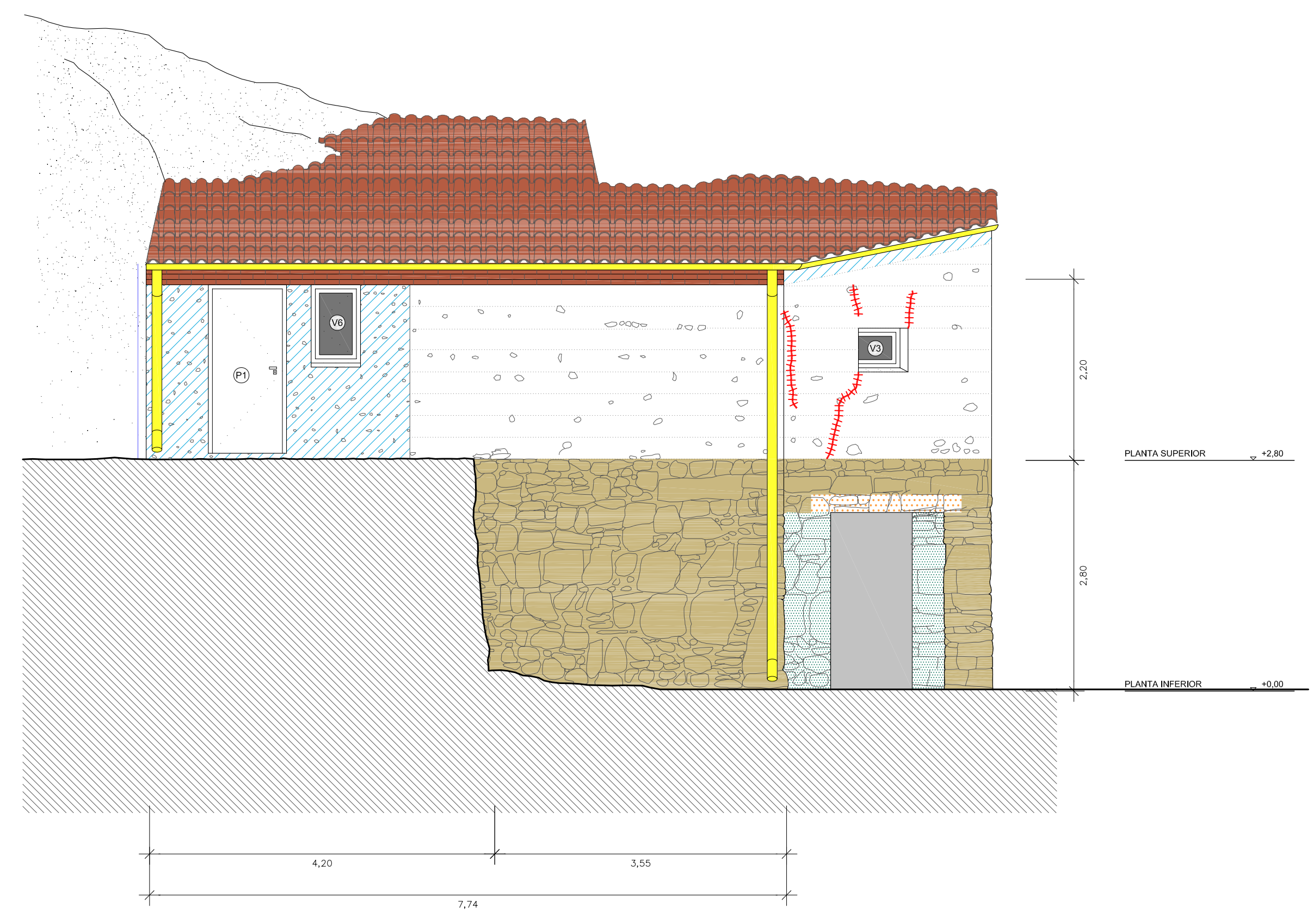

FACHADA OESTE

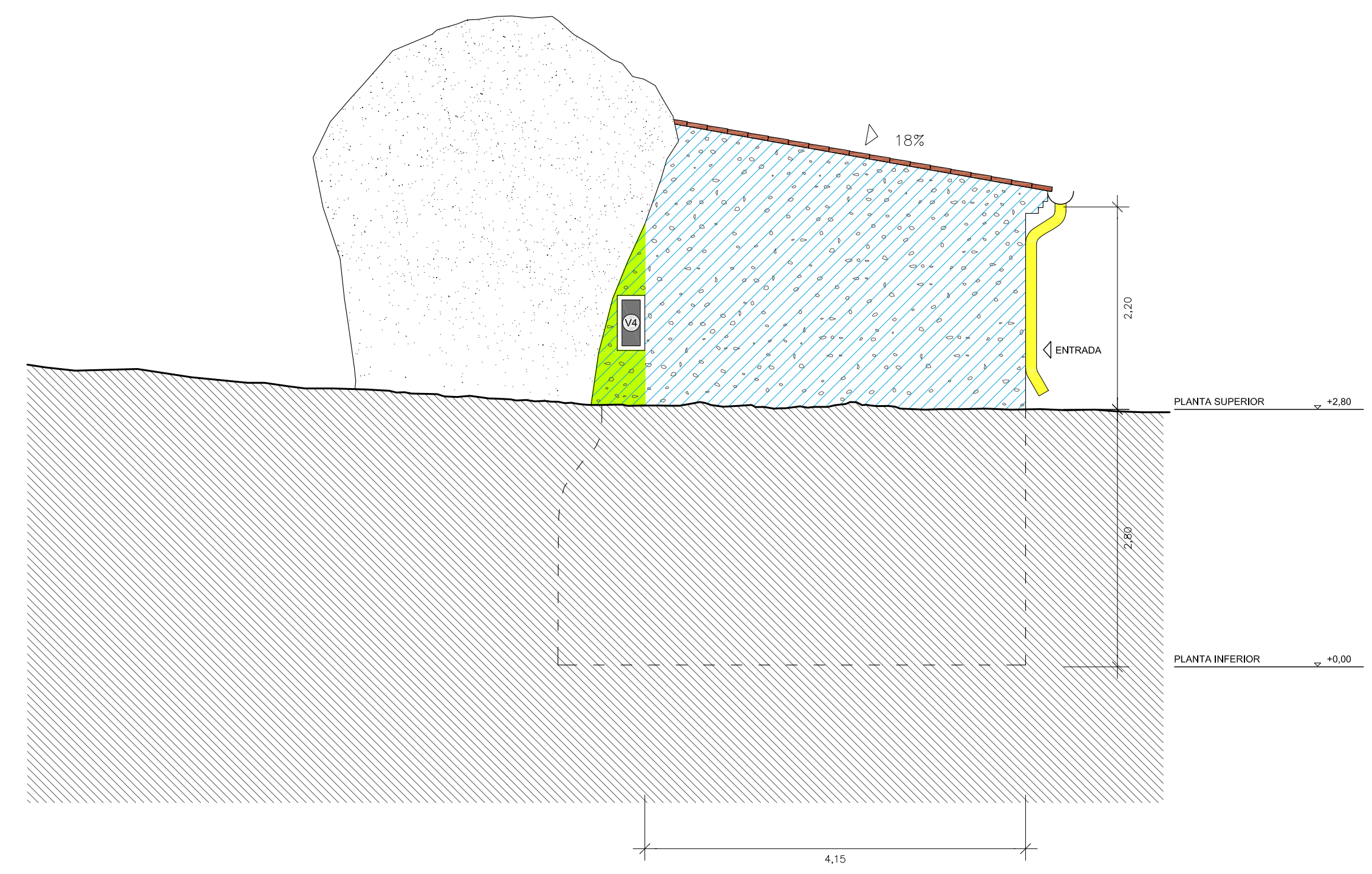

FACHADA NORTE

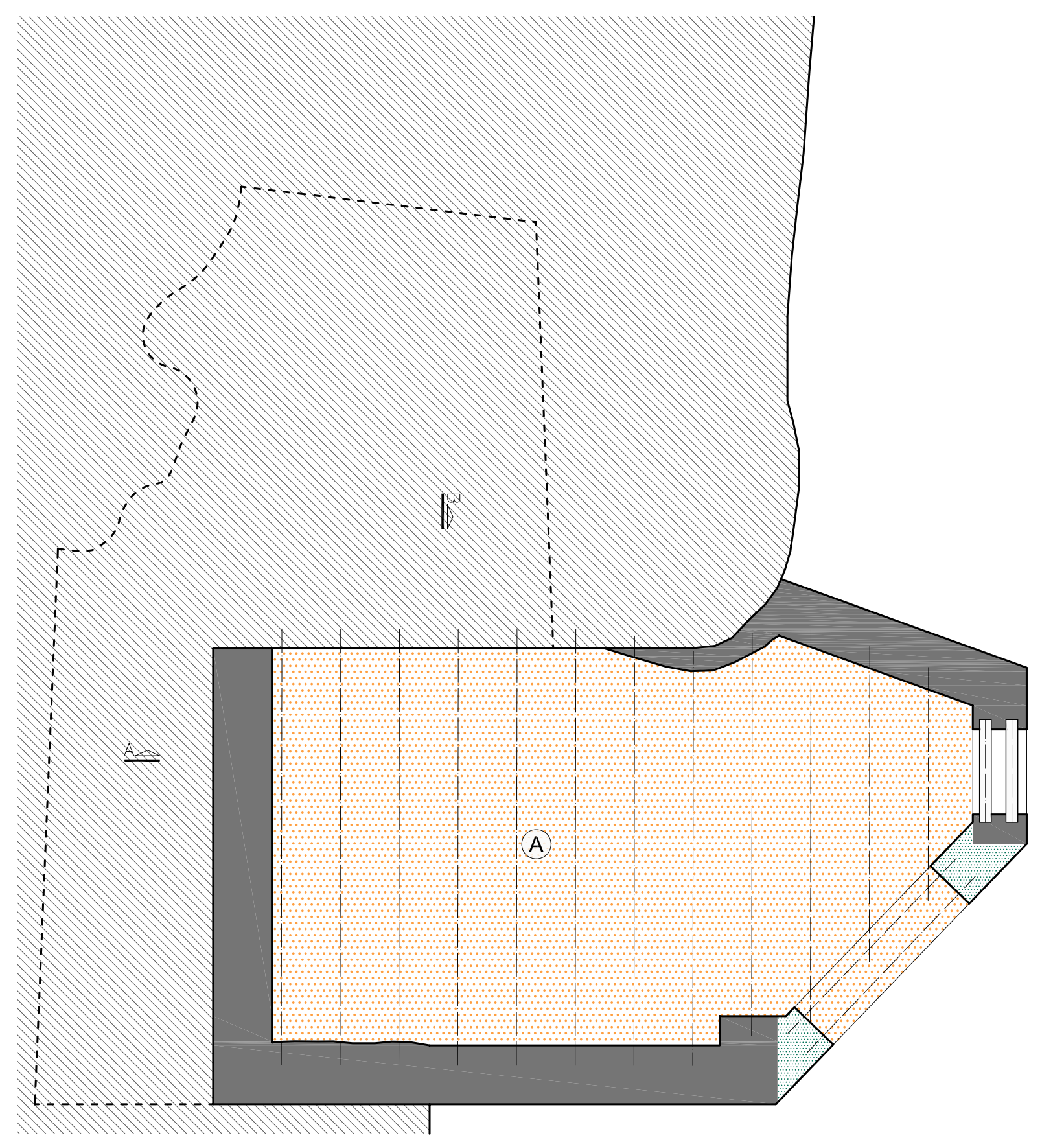

FORJADO (+2.80)

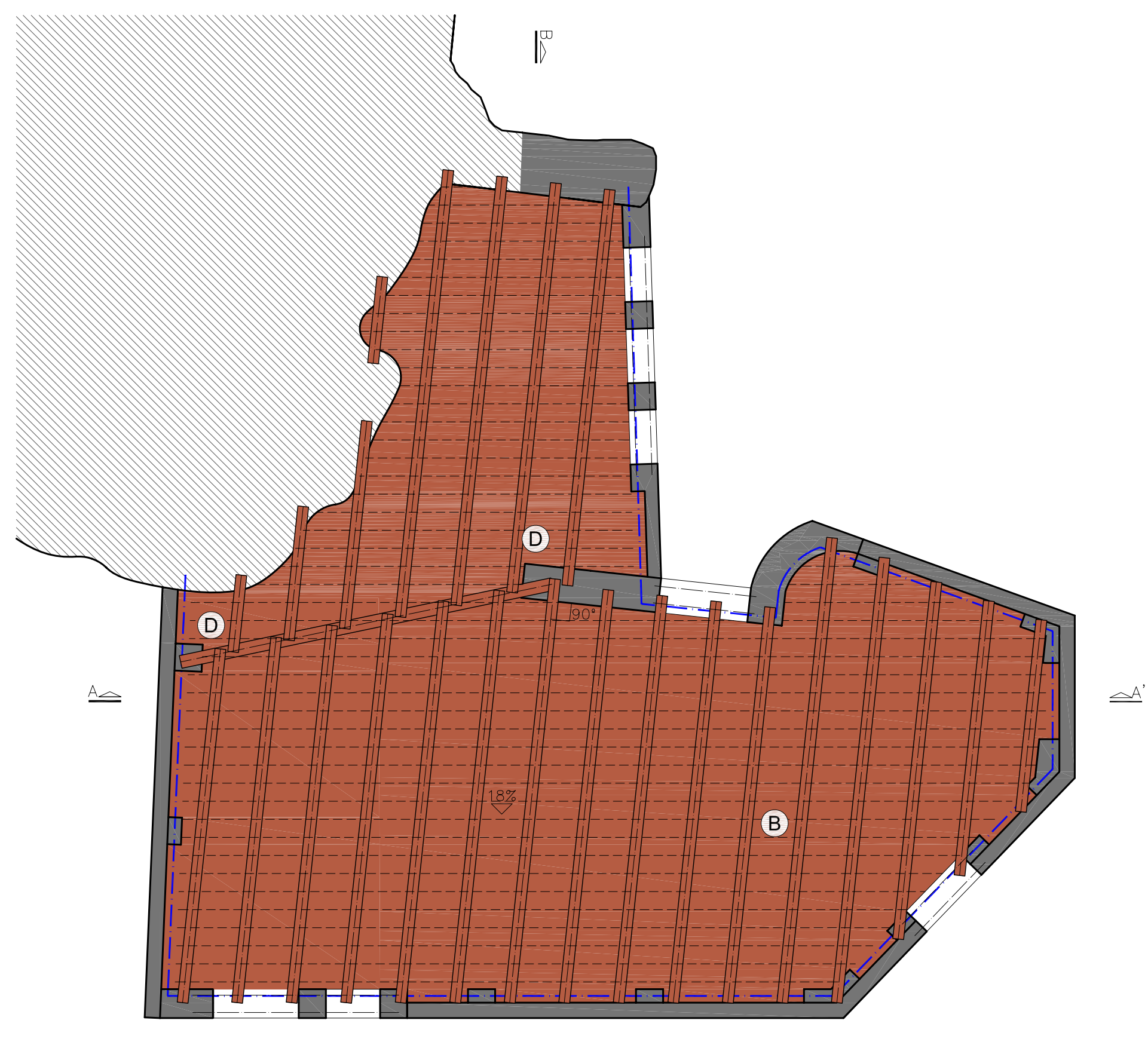

ENTRAMADO CUBIERTA (NIVEL DEL ALERO +5.05)

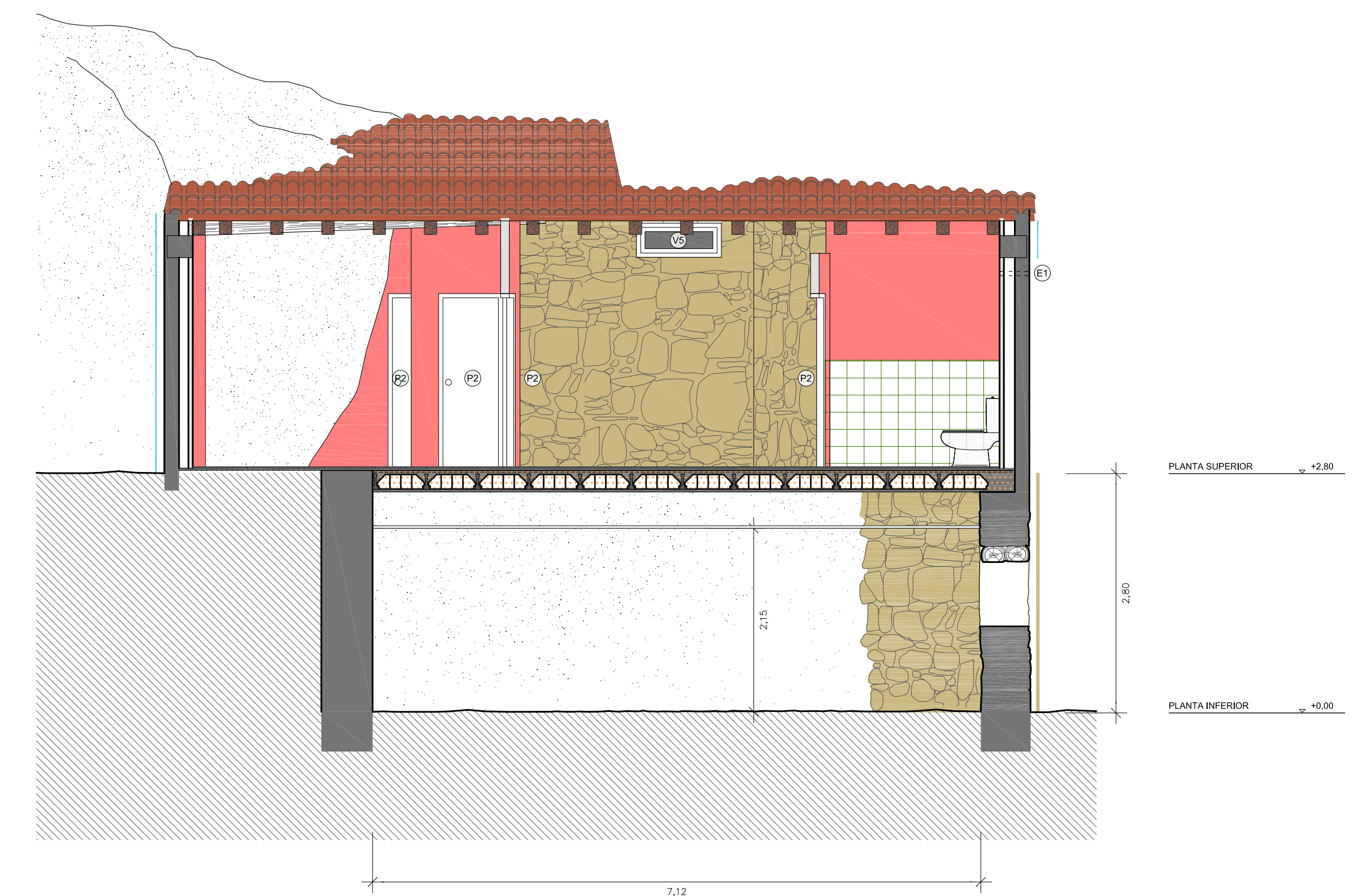

SECCIÓN A-A'

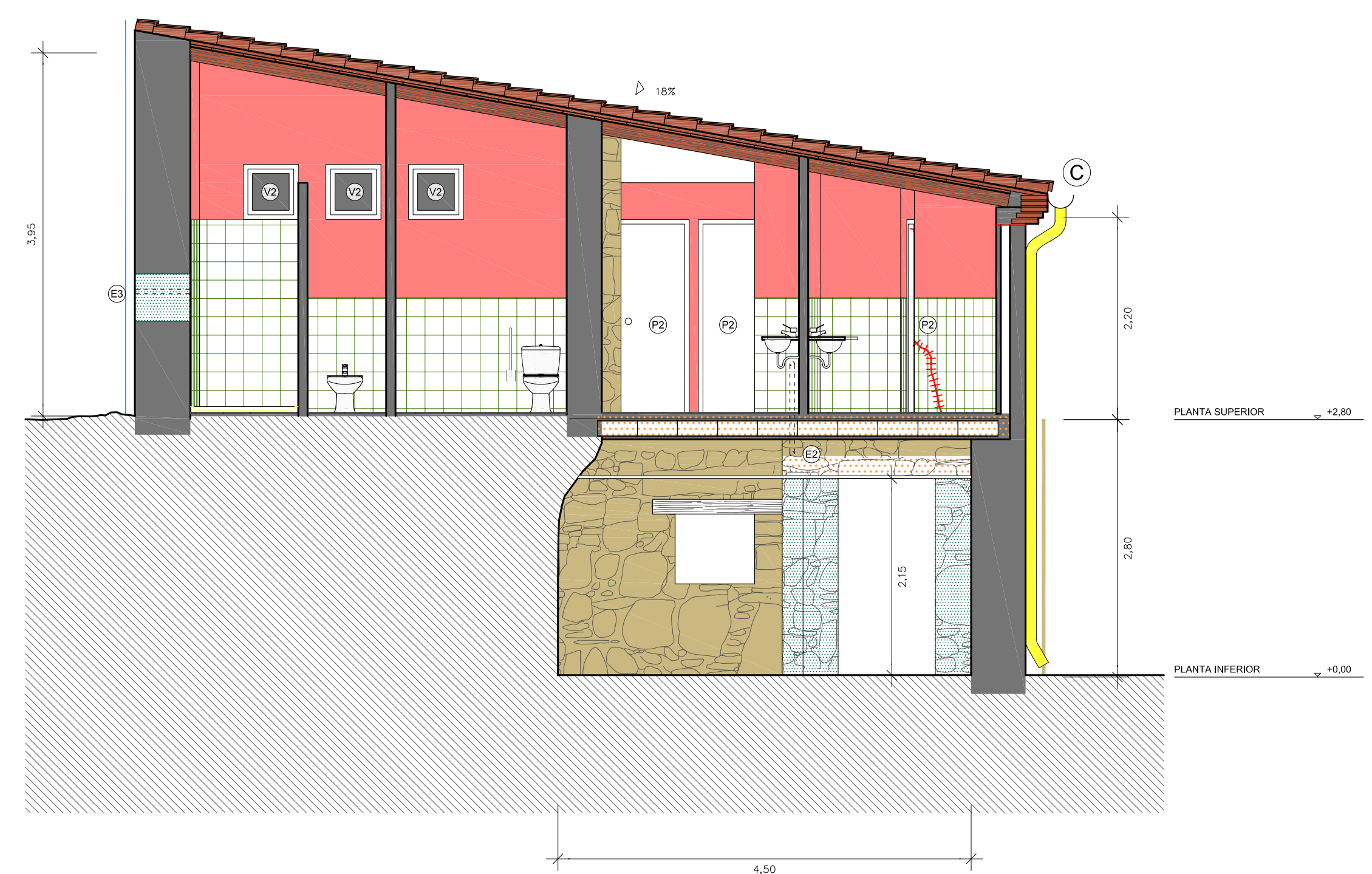

SECCIÓN B-B'

CUADRO DE INTERVENCIONES

Restauración y consolidación

- 1. Trabajos en muros**
- Saneado y retacado de juntas
- Cosido de grietas
- Saneado de mampostería / Restitución y sustitución de mampostería

2. Trabajos en pavimentos

- Consolidación de pavimento

Obra nueva

1. Cimentación y paredes

- Zanja de cimentación
- Pared de ladrillo
- Pared de mampostería
- Zuncho perimetral
- Tabique

2. Forjados y cubierta

- Derribo / Sustitución de forjado
- Derribo / Sustitución de conjunto de cubierta
- Canales y bajantes

3. Pavimentos y acabados

- Baldosa de barro cocido
- Alicatado
- Enyesado
- Revoco

Extracción de aire

- Extracción de aire